

**VEVETZ**  
 Timisoara, str. Pauranbuzoi  
 nr. 90, tel. 0722 889 719

**INTRARE IN CALITATE LUCRARI  
 PIAȘĂ NOUĂ**  
 PREȘTINĂ ÎN CALITATE  
 VIZAT ȘI PE REȘTERZ  
 Nr. 12/15-2008  
 12.05.2008

Ad. Titu, Timisoara, str. Pauranbuzoi nr. 48, CP  
 300080, Tel. 0722 889 719  
 C.O. ARHITECTURA  
 str. 1103, 3004

**BENEFICIAR:** [REDACTED]

**PROIECTANT GENERAL:**  
**VETROVETZ ENGINEERING &  
 CONSULTING**  
 Timisoara, str. Pauranbuzoi  
 nr. 90, tel. 0722 889 719

**PROIECTANT SPECIALITATE:**  
**VETROVETZ ENGINEERING &  
 CONSULTING**  
 Timisoara, str. Pauranbuzoi  
 nr. 90, tel. 0722 889 719

**COORDONATOR PROIECT:**  
 ARH. FORT OLIMPIU  
 str. Pauranbuzoi nr. 90, tel. 0722 889 719

**PROIECTA:**  
 ARH. FORT OLIMPIU

**DESEMNAȚI:** DANIEL REȘCU  
**VERIFICATOR INTERN:** SEBASTIAN VETROVETZ  
**DESEMNAȚI:** DANIEL REȘCU

**SCARA:** 1/75  
**FATAȚA LATERALA STANGA**  
 Planșă nr. A-15a

**DATA:** 12.05.2008

**EXISTENT**

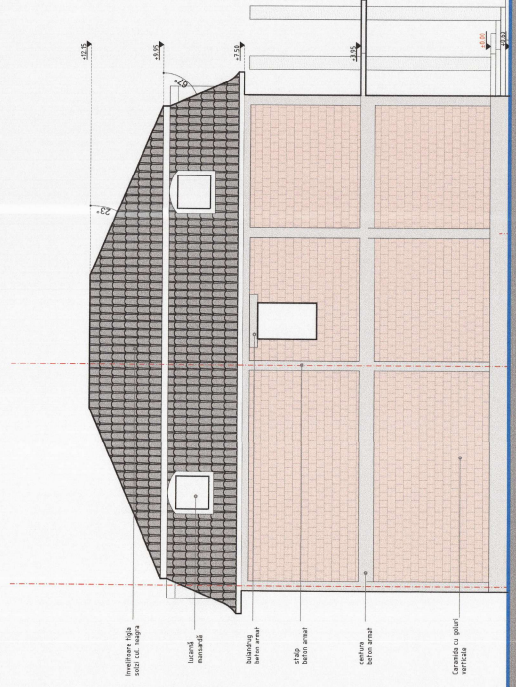

**PROPIUS**

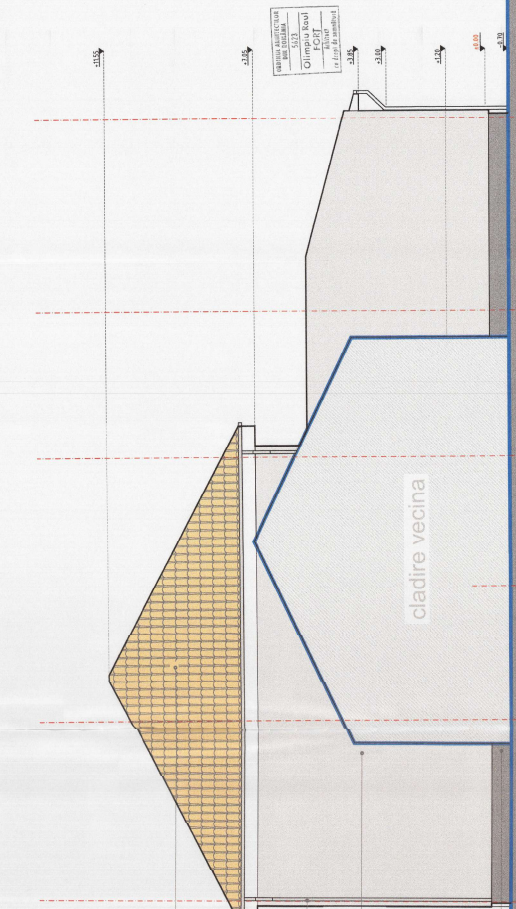

**VEVETZ**  
 Timisoara, str. Pauranbuzoi nr. 90, tel. 0722 889 719

**PROIECTANT GENERAL:**  
**VETROVETZ ENGINEERING &  
 CONSULTING**  
 Timisoara, str. Pauranbuzoi  
 nr. 90, tel. 0722 889 719

**PROIECTANT SPECIALITATE:**  
**VETROVETZ ENGINEERING &  
 CONSULTING**  
 Timisoara, str. Pauranbuzoi  
 nr. 90, tel. 0722 889 719

**COORDONATOR PROIECT:**  
 ARH. FORT OLIMPIU  
 str. Pauranbuzoi nr. 90, tel. 0722 889 719

**PROIECTA:**  
 ARH. FORT OLIMPIU

**DESEMNAȚI:** DANIEL REȘCU  
**VERIFICATOR INTERN:** SEBASTIAN VETROVETZ  
**DESEMNAȚI:** DANIEL REȘCU

**SCARA:** 1/75  
**FATAȚA LATERALA STANGA**  
 Planșă nr. A-15a

**DATA:** 12.05.2008